

## Autor

Institution Gemeinde Weßling  
 Abteilung  
 Straße Gautinger Straße 17  
 PLZ 82234  
 Stadt Weßling  
 Land Deutschland  
 Ansprechpartner  
 Telefon  
 E-Mail info@gemeinde-wessling.de



Erstellt mit **DataCollect Webreporter** Version 1.0 am 30.07.2020 13:29:07

## Messstelle

Name Hochstadt Ost  
 Rtg. kommend (Name) Oberbrunn  
 Rtg. gehend (Name)  
 Vmax StVO   
 Kommentar Ortseinwärts  
 Gerätetyp **DSD**

## Zeitbereich

Startdatum 20.04.2020 07:00  
 Enddatum 27.04.2020 07:59  
 Tage Mo, Di, Mi, Do, Fr, Sa, So  
 Zeitintervall 30 Minuten  
 Zeitfenster / Tag 00:00 - 23:59

## Geschwindigkeitsklassen [V in km/h]

Zeit	Σ	10	20	30	40	50	60	70	80	90	100	110	>110
00:00-06:00	77	0	1	7	31	37	1	0	0	0	0	0	0
06:00-09:00	508	0	11	97	253	132	15	0	0	0	0	0	0
15:00-19:00	1754	3	100	335	816	457	41	2	0	0	0	0	0
06:00-22:00	4820	5	324	1066	2202	1115	106	2	0	0	0	0	0
00:00-24:00	4926	5	326	1075	2247	1161	110	2	0	0	0	0	0

## Geschwindigkeitskennzahlen [V in km/h]



**DSD SAFETY Erfolg**

Vmin	Vavg	Vmax	V15	V50	V85	Vexc %
5	35	67	26	36	43	<b>71.5</b>

Vin	Vout	Vred	Vred %
<b>35</b>	<b>34</b>	-1	-3

## Beschreibungen

Vmin: Minimale Geschwindigkeit  
 Vavg: Durchschnittliche Geschwindigkeit  
 Vmax: Maximale Geschwindigkeit  
 V15: Grenzggeschwindigkeit für die ersten 15% der Fahrzeuge  
 V50: Grenzggeschwindigkeit für die ersten 50% der Fahrzeuge

V85: Grenzggeschwindigkeit für die ersten 85% der Fahrzeuge  
 Vexc %: Geschwindigkeitsüberschreitung in %  
 Vin: Durchschnittliche Eintrittsgeschwindigkeit  
 Vout: Durchschnittliche Austrittsgeschwindigkeit  
 Vred: Durchschnittliche Reduktion der Geschwindigkeit zwischen Eintritt und Austritt

## Autor

Institution Gemeinde Weßling  
Abteilung  
Straße Gautinger Straße 17  
PLZ 82234  
Stadt Weßling  
Land Deutschland  
Ansprechpartner  
Telefon  
E-Mail info@gemeinde-wessling.de



Erstellt mit **DataCollect Webreporter** Version 1.0 am 30.07.2020 13:29:07

## Messtelle

Name Hochstadt Ost  
Rtg. kommend (Name) Oberbrunn  
Rtg. gehend (Name)  
Vmax StVO   
Kommentar Ortseinwärts  
Gerätetyp **DSD**

## Zeitbereich

Startdatum 20.04.2020 07:00  
Enddatum 27.04.2020 07:59  
Tage Mo, Di, Mi, Do, Fr, Sa, So  
Zeitintervall 30 Minuten  
Zeitfenster / Tag 00:00 - 23:59

## Verkehrsmengen Ganglinie

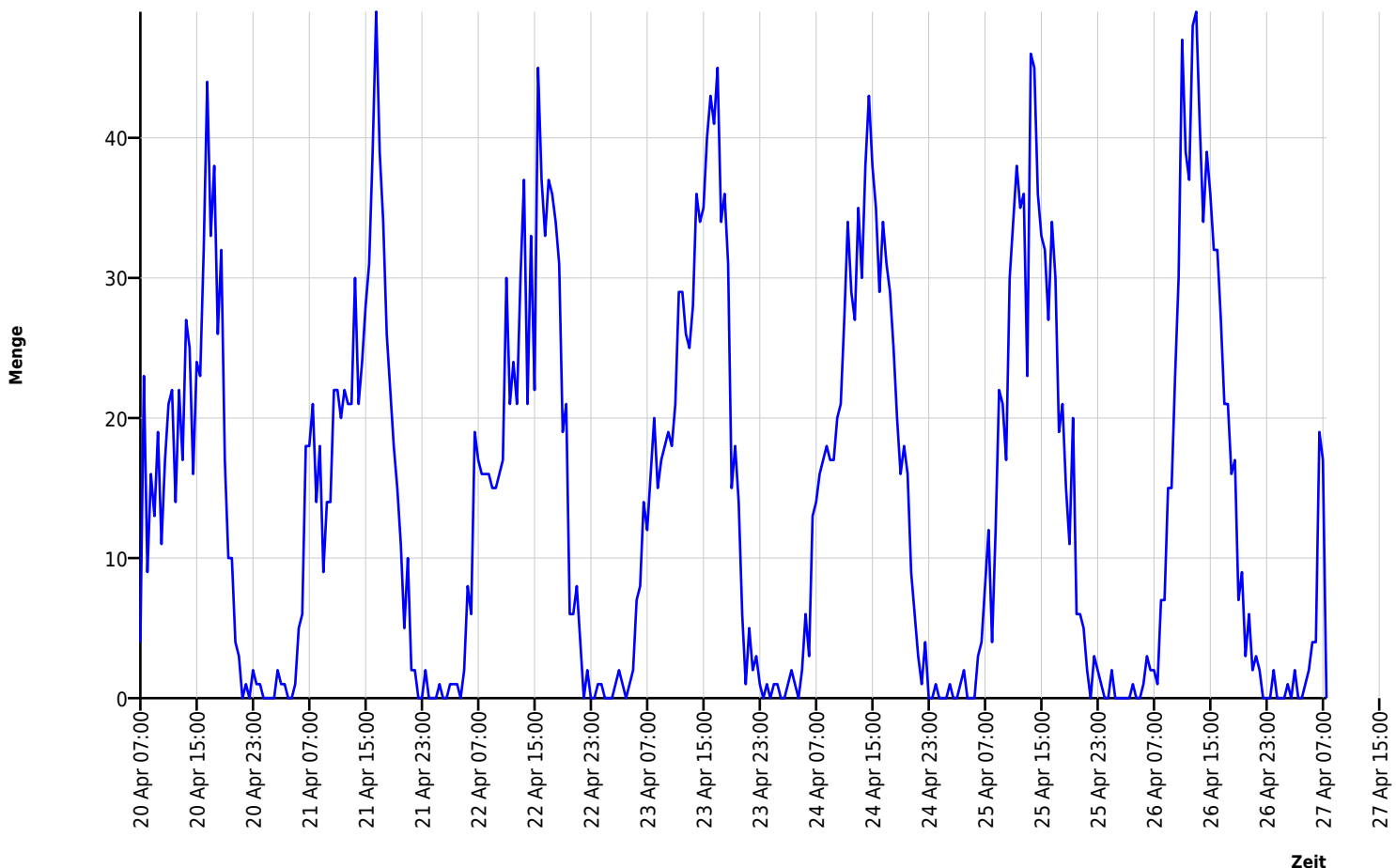

## Autor

Institution: Gemeinde Weßling  
 Abteilung:  
 Straße: Gautinger Straße 17  
 PLZ: 82234  
 Stadt: Weßling  
 Land: Deutschland  
 Ansprechpartner:  
 Telefon:  
 E-Mail: info@gemeinde-wessling.de



Erstellt mit **DataCollect Webreporter** Version 1.0 am 30.07.2020 13:29:07

## Messtelle

Name: Hochstadt Ost  
 Rtg. kommend (Name): Oberbrunn  
 Rtg. gehend (Name):  
 Vmax StVO:   
 Kommentar: Ortseinwärts  
 Gerätetyp: **DSD**

## Zeitbereich

Startdatum: 20.04.2020 07:00  
 Enddatum: 27.04.2020 07:59  
 Tage: Mo, Di, Mi, Do, Fr, Sa, So  
 Zeitintervall: 30 Minuten  
 Zeitfenster / Tag: 00:00 - 23:59

## Geschwindigkeits-Diagramm

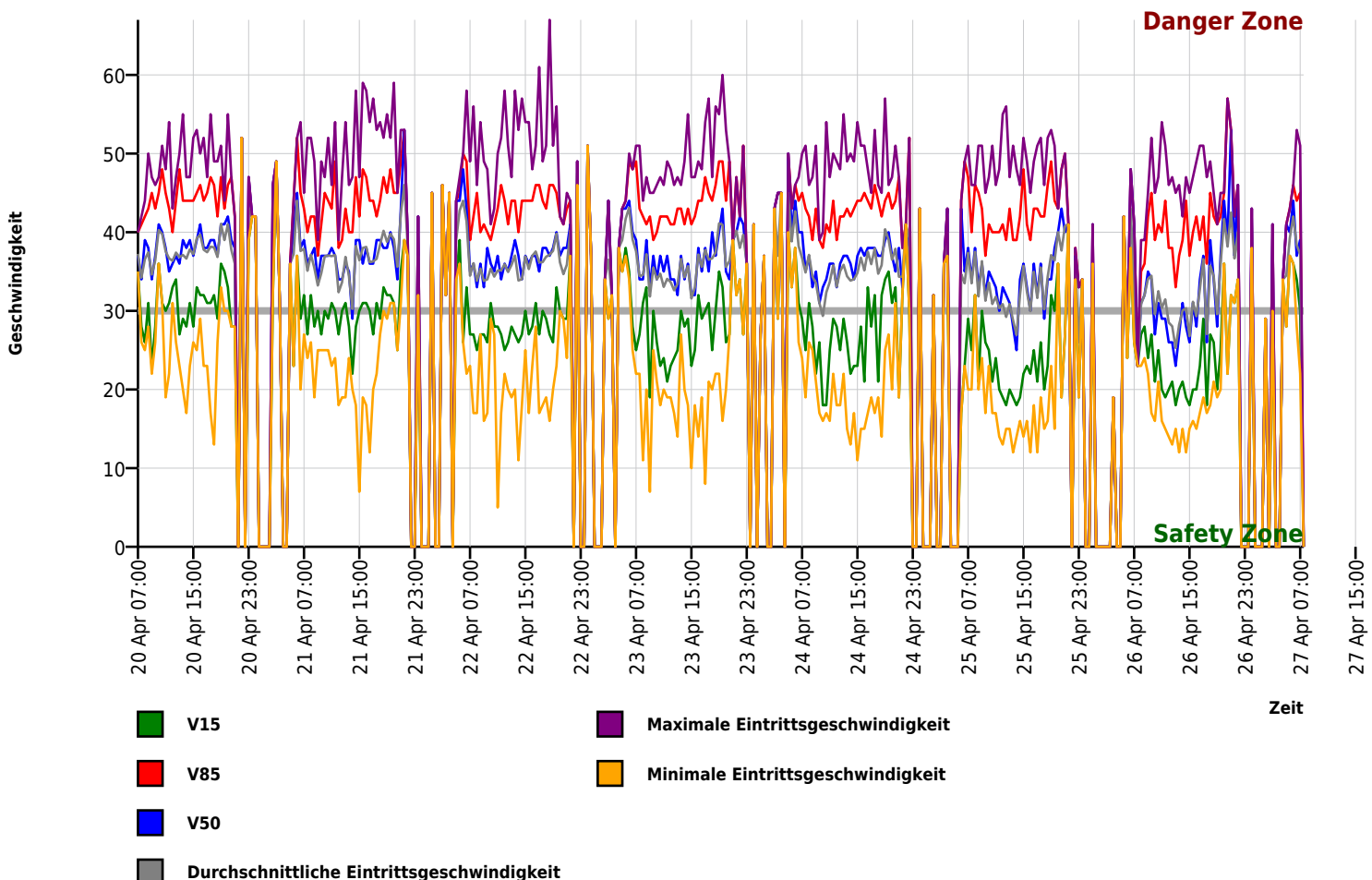

## Autor

Institution Gemeinde Weßling  
 Abteilung  
 Straße Gautinger Straße 17  
 PLZ 82234  
 Stadt Weßling  
 Land Deutschland  
 Ansprechpartner  
 Telefon  
 E-Mail info@gemeinde-wessling.de



Erstellt mit **DataCollect Webreporter** Version 1.0 am 30.07.2020 13:29:07

## Messtelle

Name Hochstadt Ost  
 Rtg. kommend (Name) Oberbrunn  
 Rtg. gehend (Name)  
 Vmax StVO   
 Kommentar Ortseinwärts  
 Gerätetyp **DSD**

## Zeitbereich

Startdatum 20.04.2020 07:00  
 Enddatum 27.04.2020 07:59  
 Tage Mo, Di, Mi, Do, Fr, Sa, So  
 Zeitintervall 30 Minuten  
 Zeitfenster / Tag 00:00 - 23:59

## Geschwindigkeits-Histogramm

