

Autor

Institution Gemeinde Weßling
 Abteilung Bauamt und EDV
 Straße Gautinger Straße 17
 PLZ 82234
 Stadt Weßling
 Land Deutschland
 Ansprechpartner Robby Wagenknecht
 Telefon +49-8153-404-43
 E-Mail bauamt@gemeinde-wessling.de



Erstellt mit **DataCollect Webreporter** Version 1.0 am 21.11.2018 07:48:02

Messstelle

Name O-hofen Ost
 Rtg. kommend (Name) Unterbrunn
 Rtg. gehend (Name)
 Vmax StVO 
 Kommentar Ortseinwärts
 Gerätetyp **DSD**

Zeitbereich

Startdatum 12.11.2018 08:00
 Enddatum 19.11.2018 11:59
 Tage Mo, Di, Mi, Do, Fr, Sa, So
 Zeitintervall 30 Minuten
 Zeitfenster / Tag 00:00 - 23:59

Geschwindigkeitsklassen

[V in km/h]

Zeit	Σ	10	20	30	40	50	60	70	80	90	100	110	>110
00:00-06:00	158	0	2	7	16	78	40	13	2	0	0	0	0
06:00-09:00	945	0	24	43	134	512	202	28	1	0	0	1	0
15:00-19:00	1851	0	25	49	399	1055	299	23	1	0	0	0	0
06:00-22:00	5760	4	109	233	1084	3180	1036	109	4	0	0	1	0
00:00-24:00	6072	4	112	242	1133	3342	1103	128	7	0	0	1	0

Geschwindigkeitskennzahlen

[V in km/h]



DSD SAFETY Erfolg

Vmin	Vavg	Vmax	V15	V50	V85	Vexc %
3	45	104	38	45	52	20.4

Vin	Vout	Vred	Vred %
45	44	-1	-2

Beschreibungen

Vmin: Minimale Geschwindigkeit
 Vavg: Durchschnittliche Geschwindigkeit
 Vmax: Maximale Geschwindigkeit
 V15: Grenzggeschwindigkeit für die ersten 15% der Fahrzeuge
 V50: Grenzggeschwindigkeit für die ersten 50% der Fahrzeuge

V85: Grenzggeschwindigkeit für die ersten 85% der Fahrzeuge
 Vexc %: Geschwindigkeitsüberschreitung in %
 Vin: Durchschnittliche Eintrittsgeschwindigkeit
 Vout: Durchschnittliche Austrittsgeschwindigkeit
 Vred: Durchschnittliche Reduktion der Geschwindigkeit zwischen Eintritt und Austritt

Autor

Institution	Gemeinde Weßling
Abteilung	Bauamt und EDV
Straße	Gautinger Straße 17
PLZ	82234
Stadt	Weßling
Land	Deutschland
Ansprechpartner	Robby Wagenknecht
Telefon	+49-8153-404-43
E-Mail	bauamt@gemeinde-wessling.de



Erstellt mit **DataCollect Webreporter** Version 1.0 am 21.11.2018 07:48:03

Messstelle

Name	O-hofen Ost
Rtg. kommend (Name)	Unterbrunn
Rtg. gehend (Name)	
Vmax StVO	
Kommentar	Ortseinwärts
Gerätetyp	DSD

Zeitbereich

Startdatum	12.11.2018 08:00
Enddatum	19.11.2018 11:59
Tage	Mo, Di, Mi, Do, Fr, Sa, So
Zeitintervall	30 Minuten
Zeitfenster / Tag	00:00 - 23:59

Verkehrsmengen Ganglinie

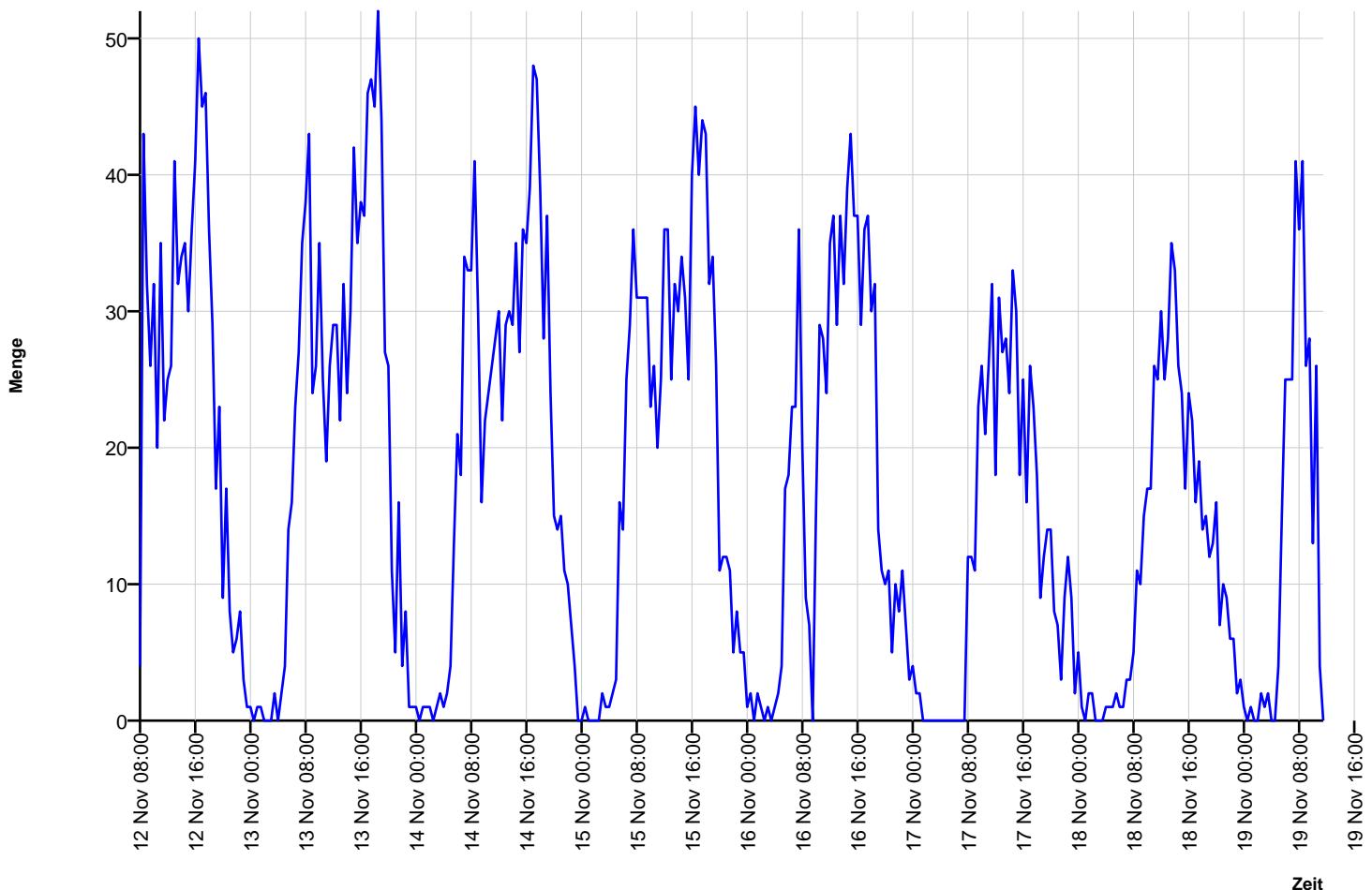

Autor

Institution Gemeinde Weßling
 Abteilung Bauamt und EDV
 Straße Gautinger Straße 17
 PLZ 82234
 Stadt Weßling
 Land Deutschland
 Ansprechpartner Robby Wagenknecht
 Telefon +49-8153-404-43
 E-Mail bauamt@gemeinde-wessling.de



Erstellt mit **DataCollect Webreporter** Version 1.0 am 21.11.2018 07:48:03

Messstelle

Name O-hofen Ost
 Rtg. kommend (Name) Unterbrunn
 Rtg. gehend (Name)
 Vmax StVO 
 Kommentar Ortseinwärts
 Gerätetyp **DSD**

Zeitbereich

Startdatum 12.11.2018 08:00
 Enddatum 19.11.2018 11:59
 Tage Mo, Di, Mi, Do, Fr, Sa, So
 Zeitintervall 30 Minuten
 Zeitfenster / Tag 00:00 - 23:59

Geschwindigkeits-Diagramm

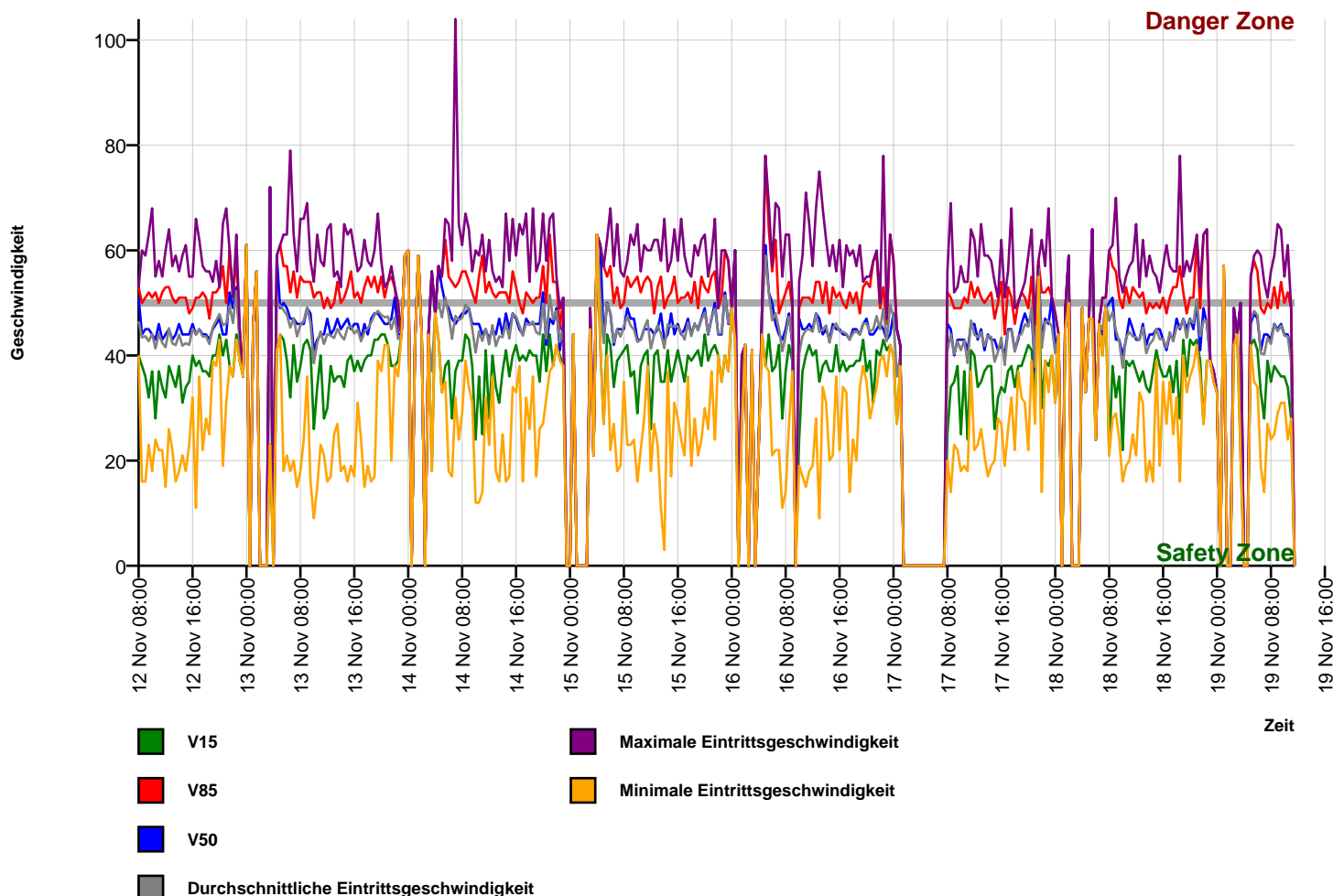

Autor

Institution Gemeinde Weßling
 Abteilung Bauamt und EDV
 Straße Gautinger Straße 17
 PLZ 82234
 Stadt Weßling
 Land Deutschland
 Ansprechpartner Robby Wagenknecht
 Telefon +49-8153-404-43
 E-Mail bauamt@gemeinde-wessling.de



Erstellt mit **DataCollect Webreporter** Version 1.0 am 21.11.2018 07:48:03

Messstelle

Name O-hofen Ost
 Rtg. kommend (Name) Unterbrunn
 Rtg. gehend (Name)
 Vmax StVO 
 Kommentar Ortseinwärts
 Gerätetyp **DSD**

Zeitbereich

Startdatum 12.11.2018 08:00
 Enddatum 19.11.2018 11:59
 Tage Mo, Di, Mi, Do, Fr, Sa, So
 Zeitintervall 30 Minuten
 Zeitfenster / Tag 00:00 - 23:59

Geschwindigkeits-Histogramm

