

## Autor

Institution **Gemeinde Weßling**  
 Abteilung  
 Straße **Gautinger Straße 17**  
 PLZ **82234**  
 Stadt **Weßling**  
 Land  
 Ansprechpartner  
 Telefon  
 E-Mail



Erstellt mit **DataCollect Webreporter** Version 1.0 am 20.06.2016 13:41:34

## Messstelle

Name **Weßling Süd**  
 Rtg. kommend (Name) **Herrsching**  
 Rtg. gehend (Name)  
 Vmax StVO   
 Kommentar **Ortseinwärts**  
 Gerätetyp **DSD**

## Zeitbereich

Startdatum **13.06.2016 08:00**  
 Enddatum **20.06.2016 10:59**  
 Tage **Mo, Di, Mi, Do, Fr, Sa, So**  
 Zeitintervall **30 Minuten**  
 Zeitfenster / Tag **00:00 - 23:59**

## Geschwindigkeitsklassen

[V in km/h]

| Zeit        | Σ     | 10 | 20 | 30 | 40 | 50  | 60   | 70   | 80   | 90  | 100 | 110 | >110 |
|-------------|-------|----|----|----|----|-----|------|------|------|-----|-----|-----|------|
| 00:00-06:00 | 1177  | 0  | 1  | 0  | 1  | 36  | 202  | 446  | 337  | 116 | 28  | 8   | 2    |
| 06:00-09:00 | 2589  | 0  | 0  | 0  | 7  | 83  | 702  | 1204 | 485  | 92  | 14  | 1   | 1    |
| 15:00-19:00 | 4028  | 2  | 2  | 3  | 4  | 166 | 1186 | 1738 | 789  | 121 | 13  | 3   | 1    |
| 06:00-22:00 | 14385 | 2  | 5  | 11 | 24 | 492 | 3797 | 6339 | 3032 | 593 | 77  | 9   | 4    |
| 00:00-24:00 | 16468 | 2  | 6  | 13 | 27 | 567 | 4263 | 7157 | 3540 | 754 | 112 | 20  | 7    |

## Geschwindigkeitskennzahlen

[V in km/h]



**DSD SAFETY Erfolg**

| Vmin | Vavg | Vmax | V15 | V50 | V85 | Vexc %      |
|------|------|------|-----|-----|-----|-------------|
| 10   | 65   | 128  | 57  | 65  | 74  | <b>96.3</b> |

| Vin       | Vout      | Vred | Vred % |
|-----------|-----------|------|--------|
| <b>65</b> | <b>59</b> | -6   | -9     |

## Beschreibungen

Vmin: Minimale Geschwindigkeit  
 Vavg: Durchschnittliche Geschwindigkeit  
 Vmax: Maximale Geschwindigkeit  
 V15: Grenzggeschwindigkeit für die ersten 15% der Fahrzeuge  
 V50: Grenzggeschwindigkeit für die ersten 50% der Fahrzeuge

V85: Grenzggeschwindigkeit für die ersten 85% der Fahrzeuge  
 Vexc %: Geschwindigkeitsüberschreitung in %  
 Vin: Durchschnittliche Eintrittsgeschwindigkeit  
 Vout: Durchschnittliche Austrittsgeschwindigkeit  
 Vred: Durchschnittliche Reduktion der Geschwindigkeit zwischen Eintritt und Austritt

## Autor

Institution **Gemeinde Weßling**  
 Abteilung  
 Straße **Gautinger Straße 17**  
 PLZ **82234**  
 Stadt **Weßling**  
 Land  
 Ansprechpartner  
 Telefon  
 E-Mail



Erstellt mit **DataCollect Webreporter** Version 1.0 am 20.06.2016 13:41:34

## Messstelle

Name **Weßling Süd**  
 Rtg. kommend (Name) **Herrsching**  
 Rtg. gehend (Name)  
 Vmax StVO **50**  
 Kommentar **Ortseinwärts**  
 Gerätetyp **DSD**

## Zeitbereich

Startdatum **13.06.2016 08:00**  
 Enddatum **20.06.2016 10:59**  
 Tage **Mo, Di, Mi, Do, Fr, Sa, So**  
 Zeitintervall **30 Minuten**  
 Zeitfenster / Tag **00:00 - 23:59**

## Verkehrsmengen Ganglinie

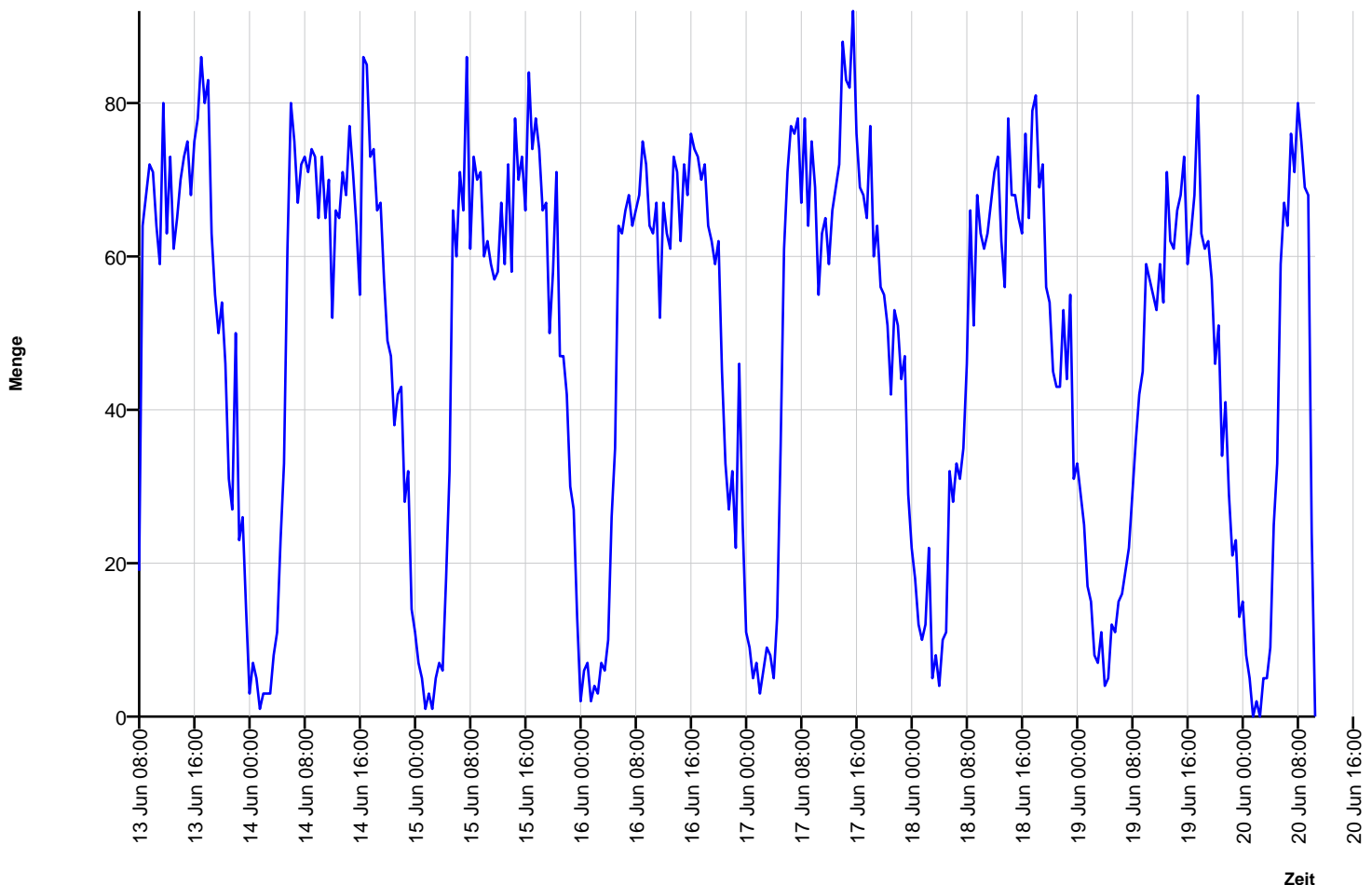

## Autor

Institution **Gemeinde Weßling**  
 Abteilung  
 Straße **Gautinger Straße 17**  
 PLZ **82234**  
 Stadt **Weßling**  
 Land  
 Ansprechpartner  
 Telefon  
 E-Mail



Erstellt mit **DataCollect Webreporter** Version 1.0 am 20.06.2016 13:41:34

## Messstelle

Name **Weßling Süd**  
 Rtg. kommend (Name) **Herrsching**  
 Rtg. gehend (Name)  
 Vmax StVO   
 Kommentar **Ortseinwärts**  
 Gerätetyp **DSD**

## Zeitbereich

Startdatum **13.06.2016 08:00**  
 Enddatum **20.06.2016 10:59**  
 Tage **Mo, Di, Mi, Do, Fr, Sa, So**  
 Zeitintervall **30 Minuten**  
 Zeitfenster / Tag **00:00 - 23:59**

## Geschwindigkeits-Diagramm

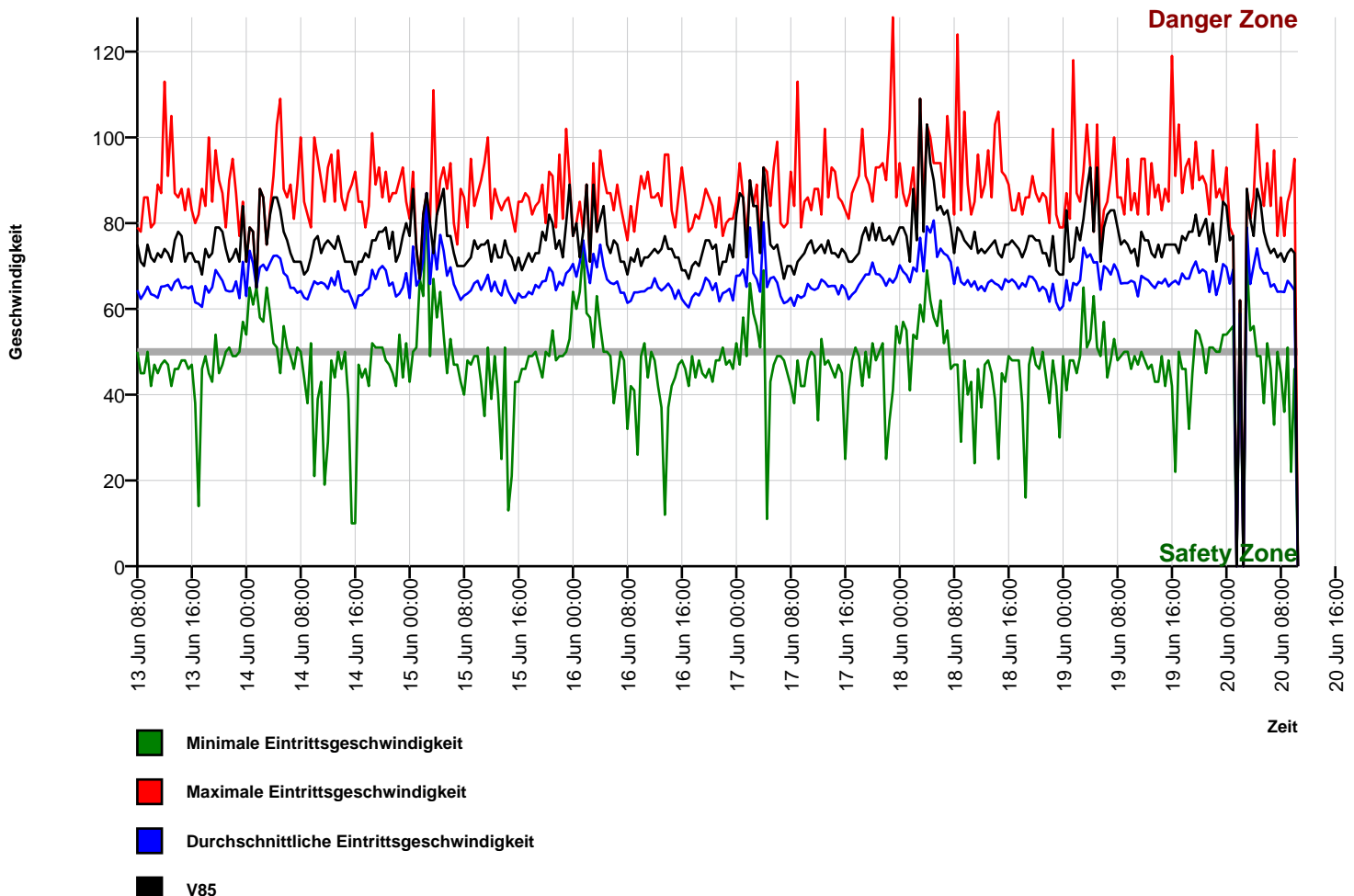

## Autor

Institution Gemeinde Weßling  
 Abteilung  
 Straße Gautinger Straße 17  
 PLZ 82234  
 Stadt Weßling  
 Land  
 Ansprechpartner  
 Telefon  
 E-Mail



Erstellt mit **DataCollect Webreporter** Version 1.0 am 20.06.2016 13:41:34

## Messstelle

Name Weßling Süd  
 Rtg. kommend (Name) Herrsching  
 Rtg. gehend (Name)  
 Vmax StVO   
 Kommentar Ortseinwärts  
 Gerätetyp **DSD**

## Zeitbereich

Startdatum 13.06.2016 08:00  
 Enddatum 20.06.2016 10:59  
 Tage Mo, Di, Mi, Do, Fr, Sa, So  
 Zeitintervall 30 Minuten  
 Zeitfenster / Tag 00:00 - 23:59

## Geschwindigkeits-Histogramm

