

## Autor

Institution Gemeinde Weßling  
 Abteilung Bauamt und EDV  
 Straße Gautinger Straße 17  
 PLZ 82234  
 Stadt Weßling  
 Land Deutschland  
 Ansprechpartner Robby Wagenknecht  
 Telefon +49-8153-404-43  
 E-Mail bauamt@gemeinde-wessling.de



Erstellt mit **DataCollect Webreporter** Version 1.0 am 16.11.2015 15:17:39

## Messstelle

Name Weßling Süd  
 Rtg. kommend (Name) Herrsching  
 Rtg. gehend (Name)  
 Vmax StVO   
 Kommentar Ortseinwärts  
 Gerätetyp **DSD**

## Zeitbereich

Startdatum 09.11.2015 10:00  
 Enddatum 16.11.2015 10:59  
 Tage Mo, Di, Mi, Do, Fr, Sa, So  
 Zeitintervall 30 Minuten  
 Zeitfenster / Tag 00:00 - 23:59

## Geschwindigkeitsklassen

[V in km/h]

Zeit	Σ	10	20	30	40	50	60	70	80	90	100	110	>110
00:00-06:00	1122	2	5	3	0	23	149	419	336	130	37	14	4
06:00-09:00	2234	41	28	16	11	72	658	964	368	59	17	0	0
15:00-19:00	3805	7	4	2	7	223	1432	1621	442	56	10	1	0
06:00-22:00	13371	49	54	35	52	564	4130	5827	2225	360	64	9	2
00:00-24:00	15281	51	59	38	52	600	4440	6559	2775	553	117	29	8

## Geschwindigkeitskennzahlen

[V in km/h]



**DSD SAFETY Erfolg**

Vmin	Vavg	Vmax	V15	V50	V85	Vexc %
4	64	130	55	64	73	<b>94.8</b>

Vin	Vout	Vred	Vred %
<b>64</b>	<b>58</b>	-6	-9

## Beschreibungen

Vmin: Minimale Geschwindigkeit  
 Vavg: Durchschnittliche Geschwindigkeit  
 Vmax: Maximale Geschwindigkeit  
 V15: Grenzggeschwindigkeit für die ersten 15% der Fahrzeuge  
 V50: Grenzggeschwindigkeit für die ersten 50% der Fahrzeuge

V85: Grenzggeschwindigkeit für die ersten 85% der Fahrzeuge  
 Vexc %: Geschwindigkeitsüberschreitung in %  
 Vin: Durchschnittliche Eintrittsgeschwindigkeit  
 Vout: Durchschnittliche Austrittsgeschwindigkeit  
 Vred: Durchschnittliche Reduktion der Geschwindigkeit zwischen Eintritt und Austritt

## Autor

Institution Gemeinde Weßling  
 Abteilung Bauamt und EDV  
 Straße Gautinger Straße 17  
 PLZ 82234  
 Stadt Weßling  
 Land Deutschland  
 Ansprechpartner Robby Wagenknecht  
 Telefon +49-8153-404-43  
 E-Mail bauamt@gemeinde-wessling.de



Erstellt mit **DataCollect Webreporter** Version 1.0 am 16.11.2015 15:17:39

## Messstelle

Name Weßling Süd  
 Rtg. kommend (Name) Herrsching  
 Rtg. gehend (Name)  
 Vmax StVO   
 Kommentar Ortseinwärts  
 Gerätetyp **DSD**

## Zeitbereich

Startdatum 09.11.2015 10:00  
 Enddatum 16.11.2015 10:59  
 Tage Mo, Di, Mi, Do, Fr, Sa, So  
 Zeitintervall 30 Minuten  
 Zeitfenster / Tag 00:00 - 23:59

## Verkehrsmengen Ganglinie

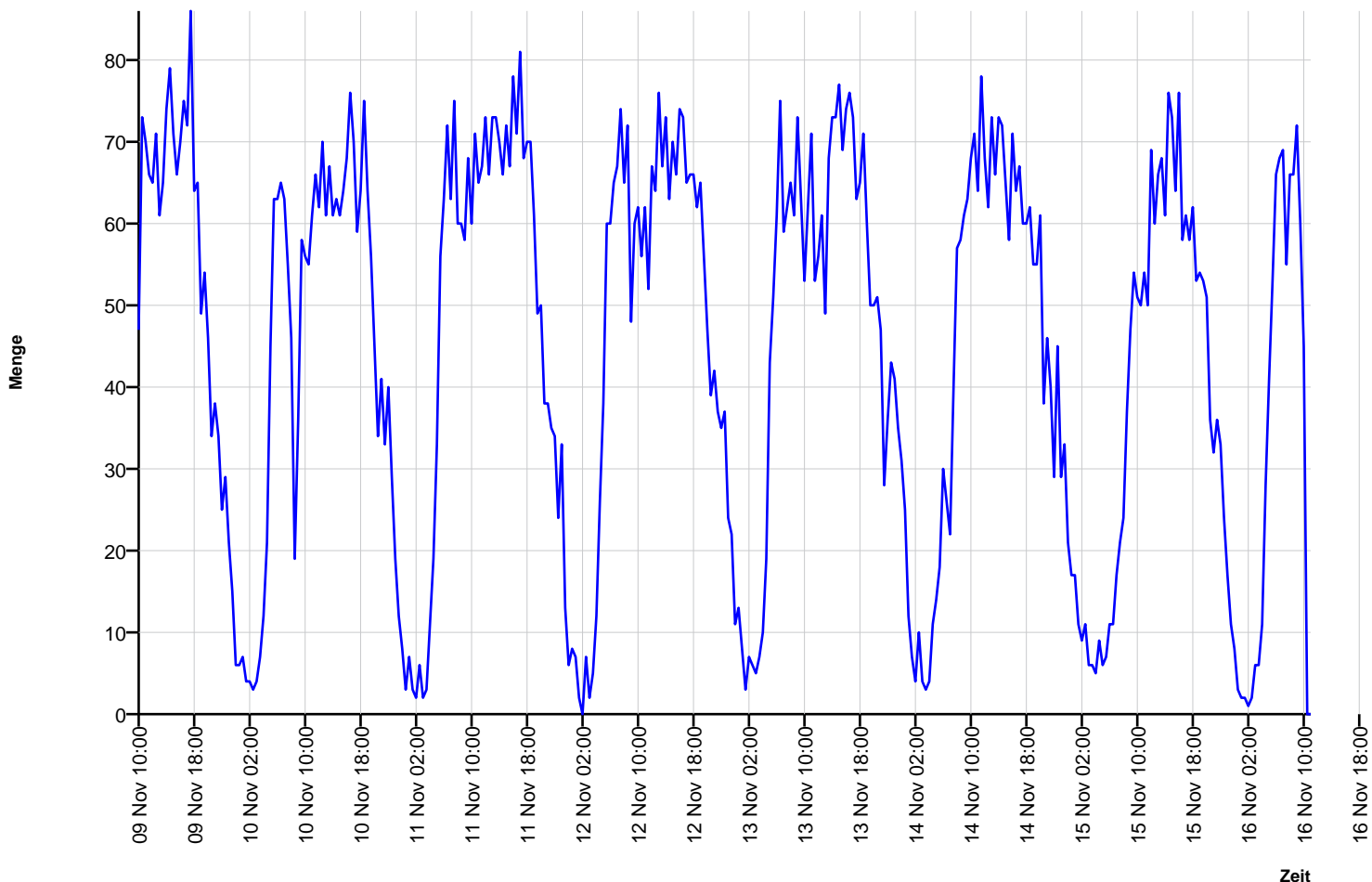

## Autor

Institution Gemeinde Weßling  
 Abteilung Bauamt und EDV  
 Straße Gautinger Straße 17  
 PLZ 82234  
 Stadt Weßling  
 Land Deutschland  
 Ansprechpartner Robby Wagenknecht  
 Telefon +49-8153-404-43  
 E-Mail bauamt@gemeinde-wessling.de



Erstellt mit **DataCollect Webreporter** Version 1.0 am 16.11.2015 15:17:39

## Messstelle

Name Weßling Süd  
 Rtg. kommend (Name) Herrsching  
 Rtg. gehend (Name)  
 Vmax StVO   
 Kommentar Ortseinwärts  
 Gerätetyp **DSD**

## Zeitbereich

Startdatum 09.11.2015 10:00  
 Enddatum 16.11.2015 10:59  
 Tage Mo, Di, Mi, Do, Fr, Sa, So  
 Zeitintervall 30 Minuten  
 Zeitfenster / Tag 00:00 - 23:59

## Geschwindigkeits-Diagramm

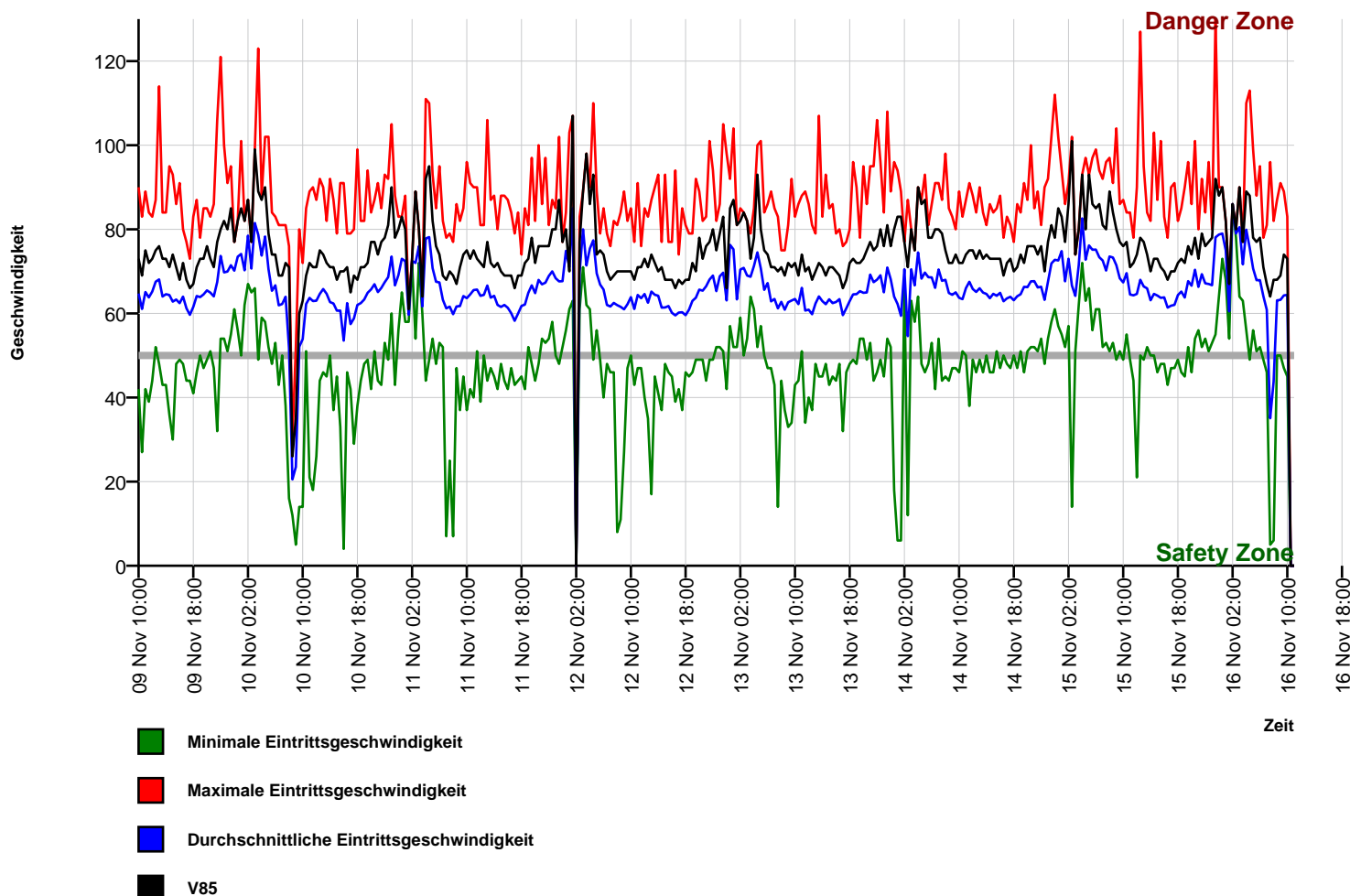

## Autor

Institution Gemeinde Weßling  
 Abteilung Bauamt und EDV  
 Straße Gautinger Straße 17  
 PLZ 82234  
 Stadt Weßling  
 Land Deutschland  
 Ansprechpartner Robby Wagenknecht  
 Telefon +49-8153-404-43  
 E-Mail bauamt@gemeinde-wessling.de



Erstellt mit **DataCollect Webreporter** Version 1.0 am 16.11.2015 15:17:39

## Messstelle

Name Weßling Süd  
 Rtg. kommend (Name) Herrsching  
 Rtg. gehend (Name)  
 Vmax StVO   
 Kommentar Ortseinwärts  
 Gerätetyp **DSD**

## Zeitbereich

Startdatum 09.11.2015 10:00  
 Enddatum 16.11.2015 10:59  
 Tage Mo, Di, Mi, Do, Fr, Sa, So  
 Zeitintervall 30 Minuten  
 Zeitfenster / Tag 00:00 - 23:59

## Geschwindigkeits-Histogramm

