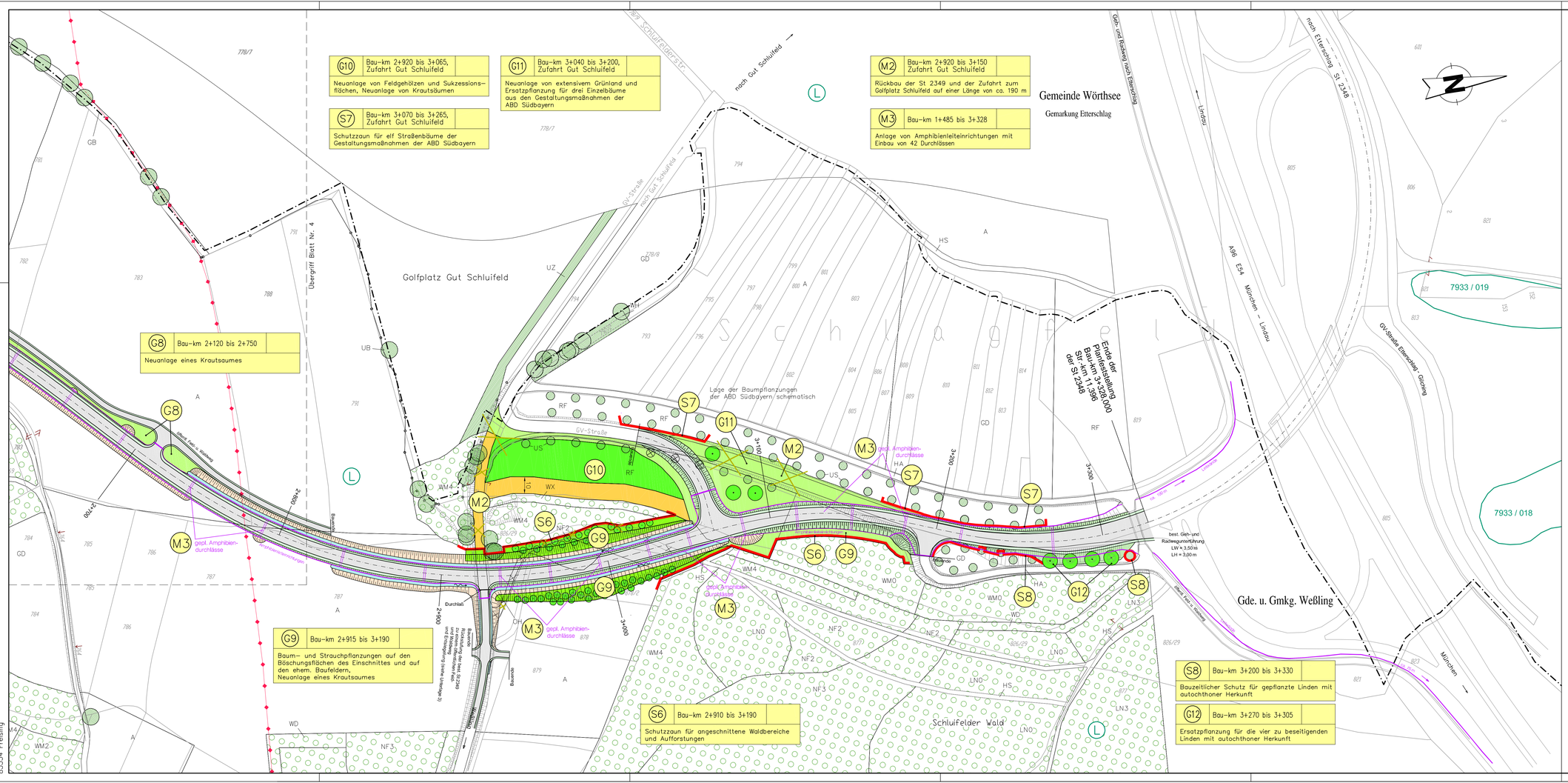

Legende siehe Blatt Nr. 0

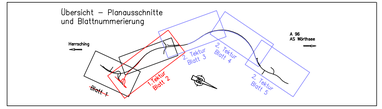

Nr.	Art der Änderung	Datum	Name

2. Tektur vom 20.04.2009 zur Planfeststellung vom 31.07.2003

Grünplan GmbH
Prinz-Ludwig-Straße 48
85354 Freising
Tel: 08161/13015
Fax: 08161/12868
info@gruenplan-gmbh.de
http://www.gruenplan-gmbh.de
A. Neumar

	Datum	Zeichen
aufgestellt	Jan. 2009	ps
gezeichnet	Jan. 2009	ps
geprüft	Jan. 2009	an

Freistaat Bayern
Staatliches Bauamt Weilheim
Münchener Str. 39, 82362 Weilheim i.OB, Tel. 0881/990-0, Fax 0881/990-100, E-Mail: poststelle@stbauern.bayern.de

Unterlage	8.3
Blatt Nr.	5
Datum	Zeichen
bearbeitet	
gezeichnet	
geprüft	Jan. 2009 Balke
Reg.-Nr.	1196 - 6.4 m - 5.1 TP

mit 2.Tektur vom 20.04.2009
zur Planfeststellung vom 31.07.2003

St 2068 BAB A96 - Herrsching

Umfahrung Weßling

von Bau-km 0+134 bis Bau-km 3+328
von Str-km 28.980 der St 2068 bis Str-km 11.396 der St 2348

Landschaftspflegerischer Maßnahmenplan

Maßstab 1 : 1.000

Aufgestellt:
Weilheim, den 20.04.2009
Staatliches Bauamt

Ltd. BD Grafwallner

Projekt: 2. Tektur OU Weßling

Datei:

Grünplan GmbH
Prinz-Ludwig-Straße 48
85354 Freising

486-3102-Maßnahmen-T2.dwg