

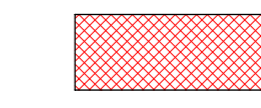

LEGENDE:

-  Stahlbetonfertigteile
-  Stahlbeton
-  Trockenbau

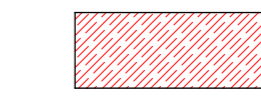

SCHNITT A-A 1:100

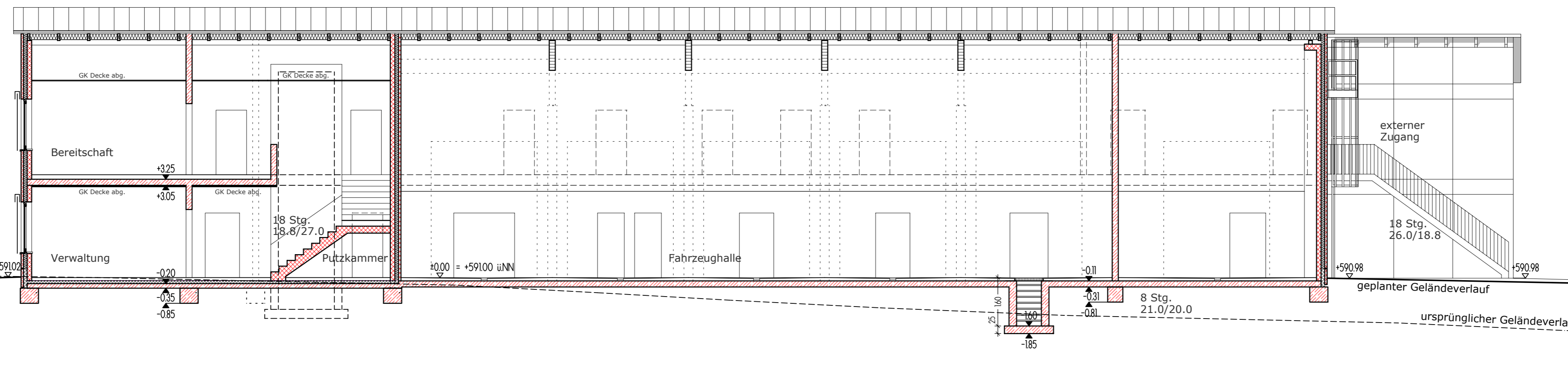
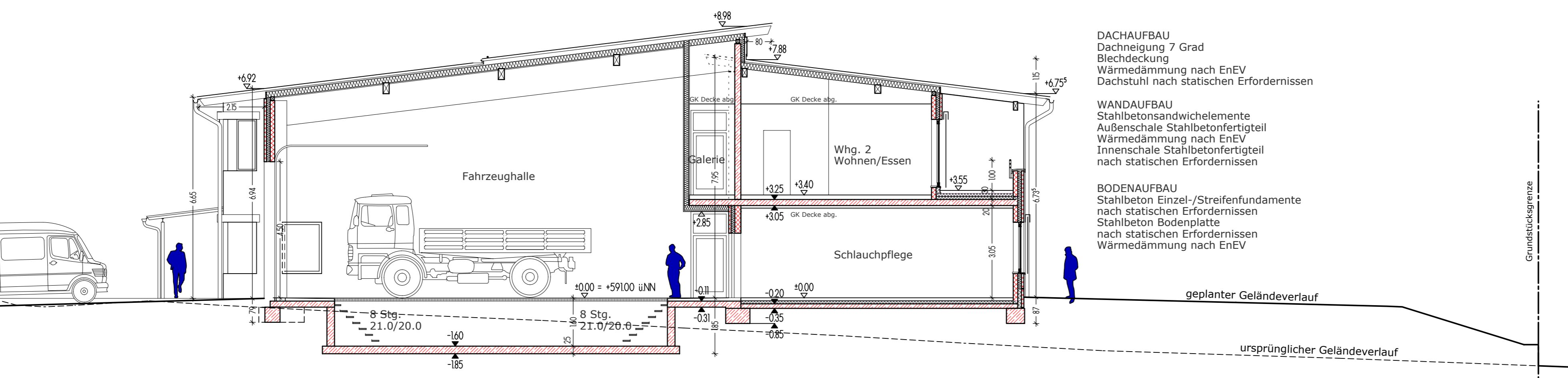

SCHNITT B-B 1:100

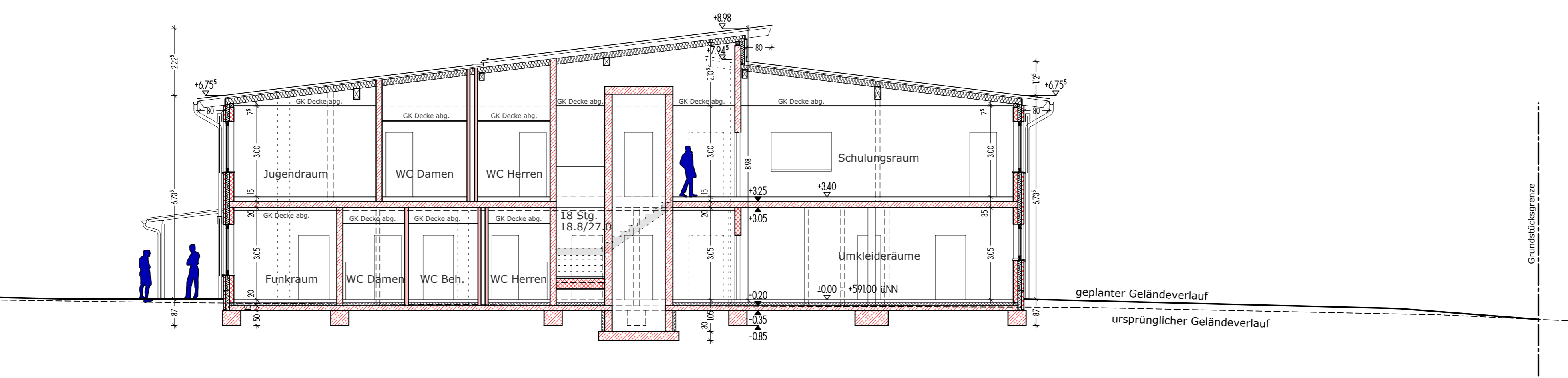

SCHNITT C-C 1:100

DACHAUFBAU
 Dachneigung 7 Grad
 Blechdeckung
 Wärmedämmung nach EnEV
 Dachstuhl nach statischen Erfordernissen

WANDAUFBAU
 Stahlbetonsandwichelemente
 Außenschale Stahlbetonfertigteile
 Wärmedämmung nach EnEV
 Innenschale Stahlbetonfertigteile
 nach statischen Erfordernissen

BODENAUFBAU
 Stahlbeton Einzel-/Streifenfundamente
 nach statischen Erfordernissen
 Stahlbeton Bodenplatte
 nach statischen Erfordernissen
 Wärmedämmung nach EnEV

1 2 3 AUSFERTIGUNG

EINGABEPLAN

ZUM NEUBAU EINES FEUERWEHRHAUSES MIT 5 STELLPLÄTZEN, WASCHHALLE UND NEBENRÄUMEN IN DER ARGELSRIEDERSTRASSE, FL.NR. 1401 - GEMARKUNG OBERPFAFFENHOFEN

SCHNITT A-A, B-B, C-C 1:100

DER BAUHERR
 UND GRUNDEIGNER

GEMEINDE WESSLING
 vertr. d. Bgm. Michael Muther
 GAUTINGER STRASSE 17
 82234 WESSLING

NACHBARN

- FLURNR. 175, 1401/17
Freistaat Bayern, staatl. Baumt. Weilheim
- FLURNR. 655 - Baumer, Baumer Cosima
- FLURNR. 655/1 - Reinke
- FLURNR. 1401/21 - Schindler, Jungwirth,
Mayer, Lang, Tischler
- FLURNR. 1401/25 - Jungwirth
- FLURNR. 1401/12, 1401/13, 1401/14, 1401/19
Zweckverband für den sozialen Wohnungsbau

DACHAU - 20.04.2012
 DIE ARCHITEKTEN

g.h.k
 architekten
 krissmayr hubner art

pfarstraße 2
 85221 dachau
 fon 08131/3655-0
 fax 08131/3655-55

niederkaging 8
 85664 hohenlinden
 fon 08124/9578
 fax 08124/9436

paul-gerhardt-straße 5a
 82256 fürstenfeldbruck
 fon 08141/23885
 fax 08141/15457