

OBERGESCHOSS 1:100

LEGENDE:

- Stahlbetonfertigteile
- Grünfläche
- Stahlbeton
- Pflasterfläche
- Trockenbau
- Asphaltfläche

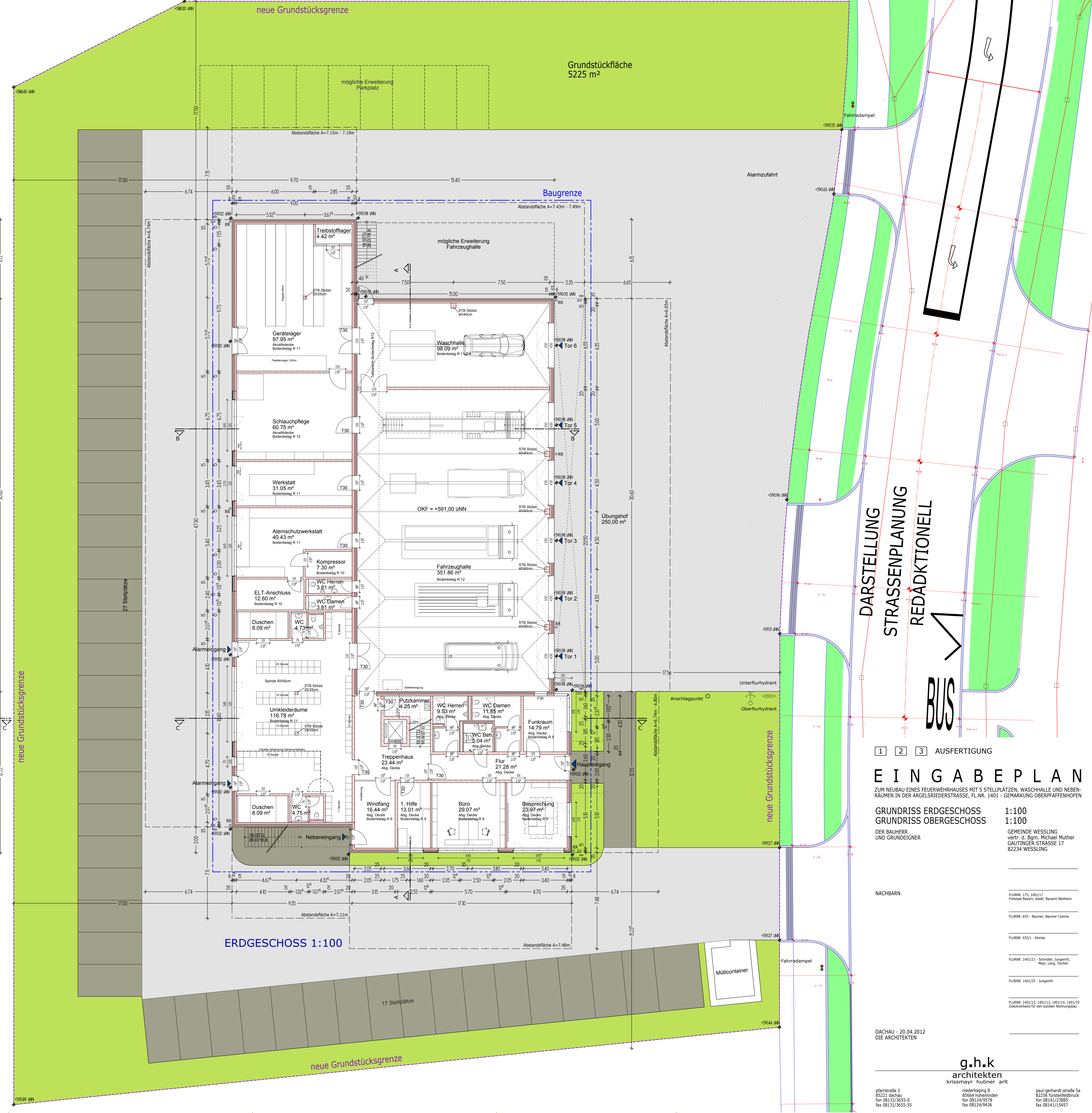

ERDGESCHOSS 1:100

DARSTELLUNG STRASSENPLANUNG REDAKTIONELL

1 2 3 AUSFERTIGUNG

EINGABEPLAN

ZUM NEUBAU EINES FEUERWEHRHAUSES MIT 5 STELLPLÄTZEN, WASCHHALLE UND NEBENRÄUMEN IN DER ARGELSIEDERSTRASSE, FL.NR. 1401 - GEMARKUNG OBERPFÄFFENHOFEN

GRUNDRISS ERDGESCHOSS 1:100
GRUNDRISS OBERGESCHOSS 1:100

DER BAUHERR UND GRÜNDEIGNER: GEMEINDE WESSLING
vertr. d. Bgm. Michael Muthler
GÄUTTINGER STRASSE 17
82234 WESSLING

NACHBARN: FLURNR. 175, 1401/17 Freistaat Bayern, stadt. Baunrat Wilhelm

FLURNR. 655 - Bauner, Bauner Cosma

FLURNR. 655/1 - Reike

FLURNR. 1401/21 - Schindler, Jungenth, Ners, Lang, Tractor

FLURNR. 1401/25 - Jungenth

FLURNR. 1401/13, 1401/13, 1401/14, 1401/19 Zweckverband für den lokalen Wohnungsbau

DACHAU - 20.04.2012
DIE ARCHITECTEN

g.h.k
architekten
krissmayr hubner art

niederlagung 8
85221 dachau
fon 08131/23855-0
fax 08131/3655-55

niederlagung 8
85226 fürstereisbrunn
fon 08141/23855
fax 08141/9436

paul-gerhardt-strasse 5a
85226 fürstereisbrunn
fon 08141/23855
fax 08141/15457