

Autor

Institution Gemeinde Weßling
 Abteilung
 Straße Gautinger Straße 17
 PLZ 82234
 Stadt Weßling
 Land Deutschland
 Ansprechpartner
 Telefon
 E-Mail info@gemeinde-wessling.de



Erstellt mit **DataCollect Webreporter** Version 1.0 am 25.08.2020 13:48:22

Messstelle

Name Hochstadt Sued
 Rtg. kommend (Name) Unering
 Rtg. gehend (Name)
 Vmax StVO 
 Kommentar Ortseinwärts
 Gerätetyp **DSD**

Zeitbereich

Startdatum 02.06.2020 07:00
 Enddatum 08.06.2020 07:59
 Tage Mo, Di, Mi, Do, Fr, Sa, So
 Zeitintervall 30 Minuten
 Zeitfenster / Tag 00:00 - 23:59

Geschwindigkeitsklassen [V in km/h]

Zeit	Σ	10	20	30	40	50	60	70	80	90	100	110	>110
00:00-06:00	207	0	0	0	6	31	86	67	13	3	1	0	0
06:00-09:00	854	0	0	2	18	191	423	180	37	3	0	0	0
15:00-19:00	1288	0	0	7	73	388	583	200	31	5	1	0	0
06:00-22:00	4385	1	2	23	217	1246	2025	716	138	16	1	0	0
00:00-24:00	4658	1	2	23	224	1289	2142	799	157	19	2	0	0

Geschwindigkeitskennzahlen [V in km/h]



DSD SAFETY Erfolg

Vmin	Vavg	Vmax	V15	V50	V85	Vexc %
10	54	96	46	54	63	67.0

Vin	Vout	Vred	Vred %
54	50	-4	-7

Beschreibungen

Vmin: Minimale Geschwindigkeit
 Vavg: Durchschnittliche Geschwindigkeit
 Vmax: Maximale Geschwindigkeit
 V15: Grenzggeschwindigkeit für die ersten 15% der Fahrzeuge
 V50: Grenzggeschwindigkeit für die ersten 50% der Fahrzeuge

V85: Grenzggeschwindigkeit für die ersten 85% der Fahrzeuge
 Vexc %: Geschwindigkeitsüberschreitung in %
 Vin: Durchschnittliche Eintrittsggeschwindigkeit
 Vout: Durchschnittliche Austrittsggeschwindigkeit
 Vred: Durchschnittliche Reduktion der Geschwindigkeit zwischen Eintritt und Austritt

Autor

Institution Gemeinde Weßling
 Abteilung
 Straße Gautinger Straße 17
 PLZ 82234
 Stadt Weßling
 Land Deutschland
 Ansprechpartner
 Telefon
 E-Mail info@gemeinde-wessling.de



Erstellt mit **DataCollect Webreporter** Version 1.0 am 25.08.2020 13:48:22

Messtelle

Name Hochstadt Sued
 Rtg. kommend (Name) Unering
 Rtg. gehend (Name)
 Vmax StVO 
 Kommentar Ortseinwärts
 Gerätetyp **DSD**

Zeitbereich

Startdatum 02.06.2020 07:00
 Enddatum 08.06.2020 07:59
 Tage Mo, Di, Mi, Do, Fr, Sa, So
 Zeitintervall 30 Minuten
 Zeitfenster / Tag 00:00 - 23:59

Verkehrsmengen Ganglinie

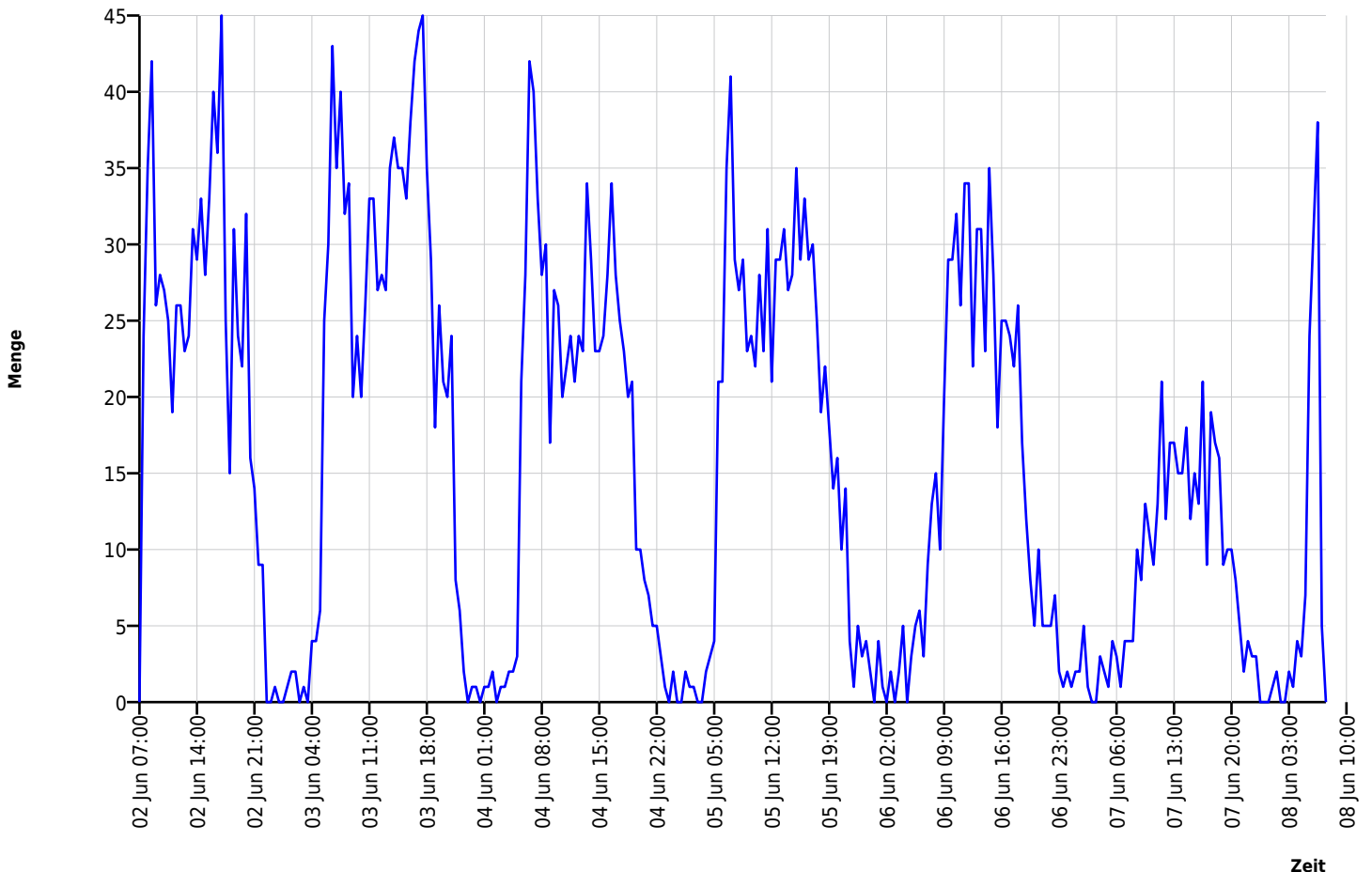

Autor

Institution: Gemeinde Weßling
 Abteilung:
 Straße: Gautinger Straße 17
 PLZ: 82234
 Stadt: Weßling
 Land: Deutschland
 Ansprechpartner:
 Telefon:
 E-Mail: info@gemeinde-wessling.de



Erstellt mit **DataCollect Webreporter** Version 1.0 am 25.08.2020 13:48:22

Messtelle

Name: Hochstadt Sued
 Rtg. kommend (Name): Unering
 Rtg. gehend (Name):
 Vmax StVO: 
 Kommentar: Ortseinwärts
 Gerätetyp: **DSD**

Zeitbereich

Startdatum: 02.06.2020 07:00
 Enddatum: 08.06.2020 07:59
 Tage: Mo, Di, Mi, Do, Fr, Sa, So
 Zeitintervall: 30 Minuten
 Zeitfenster / Tag: 00:00 - 23:59

Geschwindigkeits-Diagramm

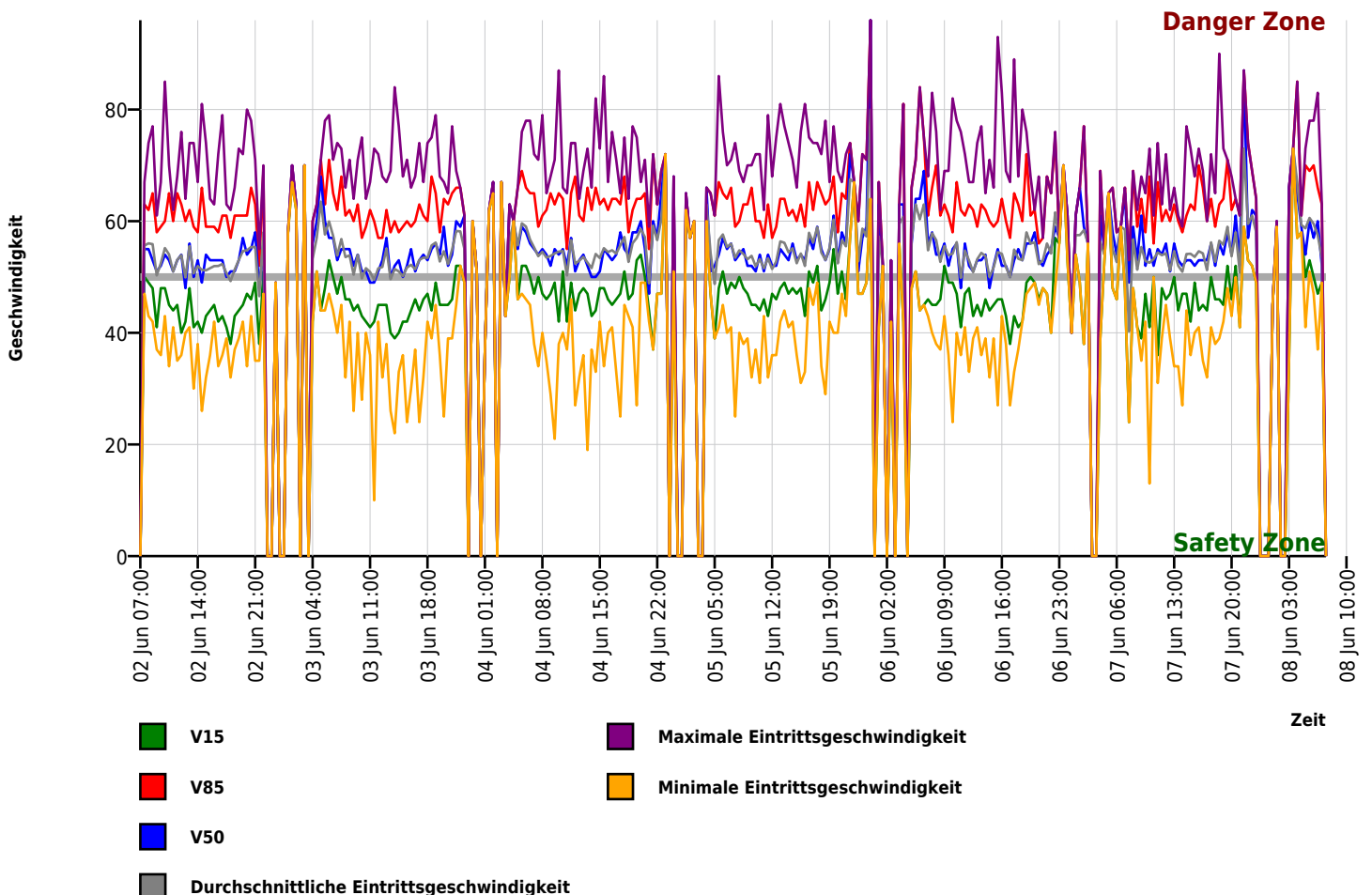

Autor

Institution Gemeinde Weßling
 Abteilung
 Straße Gautinger Straße 17
 PLZ 82234
 Stadt Weßling
 Land Deutschland
 Ansprechpartner
 Telefon
 E-Mail info@gemeinde-wessling.de



Erstellt mit **DataCollect Webreporter** Version 1.0 am 25.08.2020 13:48:22

Messtelle

Name Hochstadt Sued
 Rtg. kommend (Name) Unering
 Rtg. gehend (Name)
 Vmax StVO 
 Kommentar Ortseinwärts
 Gerätetyp **DSD**

Zeitbereich

Startdatum 02.06.2020 07:00
 Enddatum 08.06.2020 07:59
 Tage Mo, Di, Mi, Do, Fr, Sa, So
 Zeitintervall 30 Minuten
 Zeitfenster / Tag 00:00 - 23:59

Geschwindigkeits-Histogramm

