

Autor

Institution Gemeinde Weßling
 Abteilung
 Straße Gautinger Straße 17
 PLZ 82234
 Stadt Weßling
 Land Deutschland
 Ansprechpartner
 Telefon
 E-Mail info@gemeinde-wessling.de



Erstellt mit **DataCollect Webreporter** Version 1.0 am 25.08.2020 12:06:30

Messstelle

Name Hauptstraße
 Rtg. kommend (Name) Gilching
 Rtg. gehend (Name)
 Vmax StVO 
 Kommentar Ortsmitte
 Gerätetyp **DSD**

Zeitbereich

Startdatum 18.05.2020 07:00
 Enddatum 29.05.2020 09:59
 Tage Mo, Di, Mi, Do, Fr, Sa, So
 Zeitintervall 30 Minuten
 Zeitfenster / Tag 00:00 - 23:59

Geschwindigkeitsklassen [V in km/h]

| Zeit | Σ | 10 | 20 | 30 | 40 | 50 | 60 | 70 | 80 | 90 | 100 | 110 | >110 |
|-------------|-------|----|-----|------|-------|------|-----|----|----|----|-----|-----|------|
| 00:00-06:00 | 1035 | 0 | 12 | 75 | 378 | 406 | 138 | 21 | 2 | 2 | 1 | 0 | 0 |
| 06:00-09:00 | 3455 | 8 | 68 | 553 | 1937 | 805 | 81 | 3 | 0 | 0 | 0 | 0 | 0 |
| 15:00-19:00 | 7262 | 9 | 181 | 1338 | 4280 | 1378 | 73 | 2 | 0 | 1 | 0 | 0 | 0 |
| 06:00-22:00 | 24748 | 44 | 639 | 4294 | 14221 | 5123 | 407 | 18 | 1 | 1 | 0 | 0 | 0 |
| 00:00-24:00 | 26620 | 44 | 653 | 4423 | 14900 | 5898 | 644 | 49 | 3 | 4 | 2 | 0 | 0 |

Geschwindigkeitskennzahlen [V in km/h]



DSD SAFETY Erfolg

| Vmin | Vavg | Vmax | V15 | V50 | V85 | Vexc % |
|------|------|------|-----|-----|-----|-------------|
| 3 | 36 | 93 | 29 | 36 | 43 | 80.8 |

| Vin | Vout | Vred | Vred % |
|-----------|-----------|------|--------|
| 36 | 34 | -2 | -6 |

Beschreibungen

Vmin: Minimale Geschwindigkeit
 Vavg: Durchschnittliche Geschwindigkeit
 Vmax: Maximale Geschwindigkeit
 V15: Grenzggeschwindigkeit für die ersten 15% der Fahrzeuge
 V50: Grenzggeschwindigkeit für die ersten 50% der Fahrzeuge

V85: Grenzggeschwindigkeit für die ersten 85% der Fahrzeuge
 Vexc %: Geschwindigkeitsüberschreitung in %
 Vin: Durchschnittliche Eintrittsgeschwindigkeit
 Vout: Durchschnittliche Austrittsgeschwindigkeit
 Vred: Durchschnittliche Reduktion der Geschwindigkeit zwischen Eintritt und Austritt

Autor

Institution Gemeinde Weßling
 Abteilung
 Straße Gautinger Straße 17
 PLZ 82234
 Stadt Weßling
 Land Deutschland
 Ansprechpartner
 Telefon
 E-Mail info@gemeinde-wessling.de



Erstellt mit **DataCollect Webreporter** Version 1.0 am 25.08.2020 12:06:31

Messtelle

Name Hauptstraße
 Rtg. kommend (Name) Gilching
 Rtg. gehend (Name)
 Vmax StVO 
 Kommentar Ortsmitte
 Gerätetyp **DSD**

Zeitbereich

Startdatum 18.05.2020 07:00
 Enddatum 29.05.2020 09:59
 Tage Mo, Di, Mi, Do, Fr, Sa, So
 Zeitintervall 30 Minuten
 Zeitfenster / Tag 00:00 - 23:59

Verkehrsmengen Ganglinie

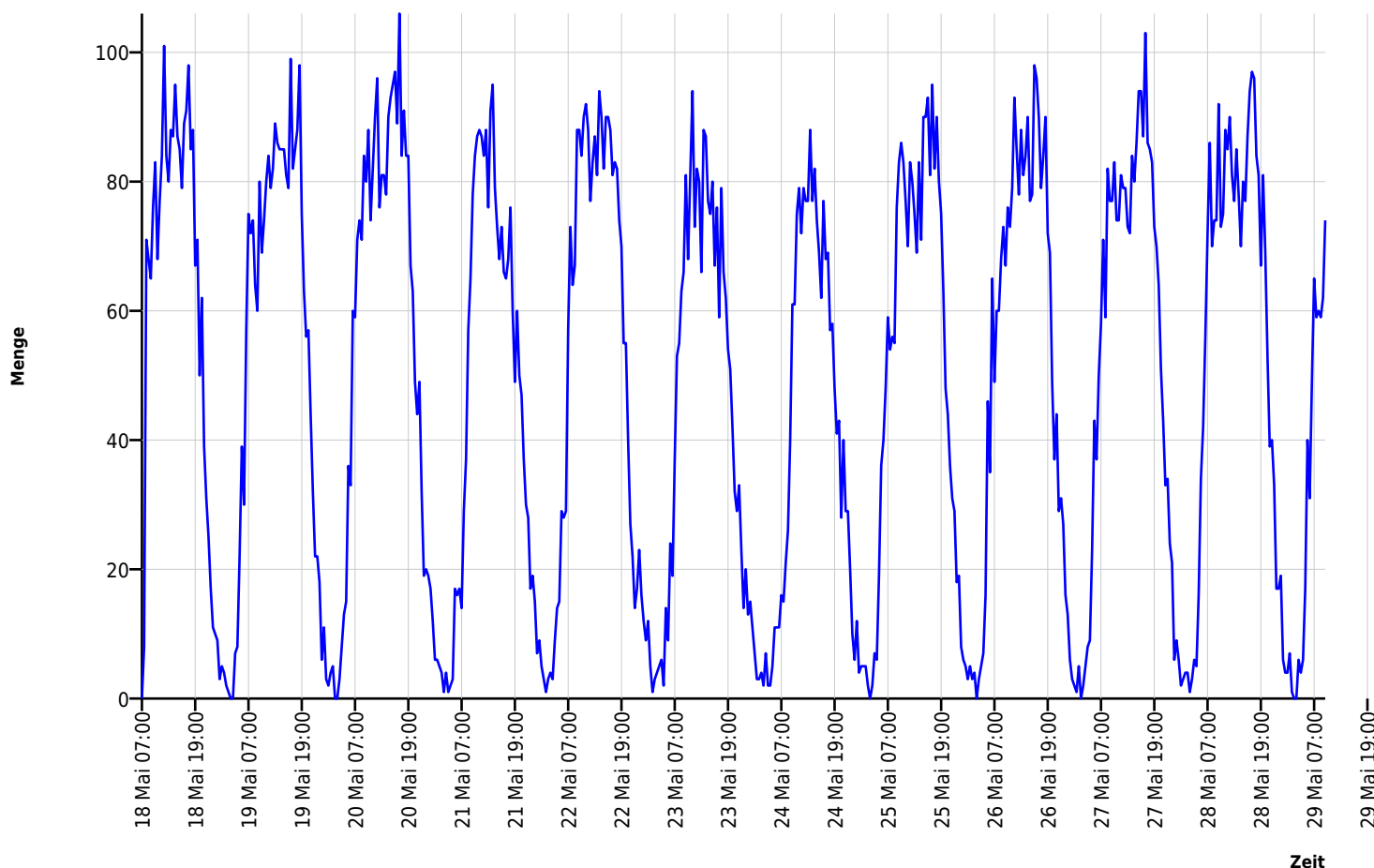

Autor

Institution Gemeinde Weßling
 Abteilung
 Straße Gautinger Straße 17
 PLZ 82234
 Stadt Weßling
 Land Deutschland
 Ansprechpartner
 Telefon
 E-Mail info@gemeinde-wessling.de



Erstellt mit **DataCollect Webreporter** Version 1.0 am 25.08.2020 12:06:31

Messtelle

Name Hauptstraße
 Rtg. kommend (Name) Gilching
 Rtg. gehend (Name)
 Vmax StVO 
 Kommentar Ortsmitte
 Gerätetyp **DSD**

Zeitbereich

Startdatum 18.05.2020 07:00
 Enddatum 29.05.2020 09:59
 Tage Mo, Di, Mi, Do, Fr, Sa, So
 Zeitintervall 30 Minuten
 Zeitfenster / Tag 00:00 - 23:59

Geschwindigkeits-Diagramm

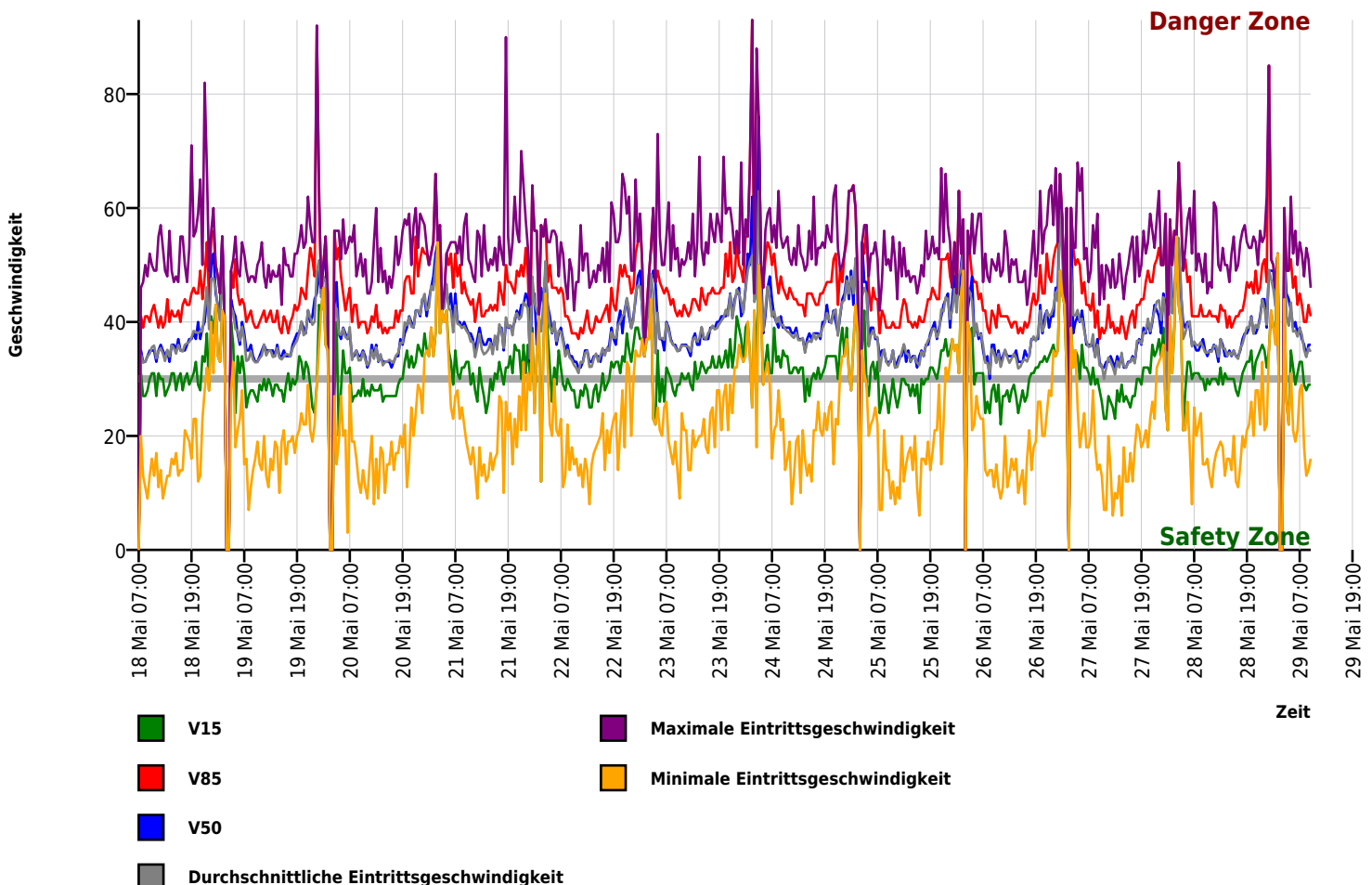

Autor

Institution Gemeinde Weßling
 Abteilung
 Straße Gautinger Straße 17
 PLZ 82234
 Stadt Weßling
 Land Deutschland
 Ansprechpartner
 Telefon
 E-Mail info@gemeinde-wessling.de



Erstellt mit **DataCollect Webreporter** Version 1.0 am 25.08.2020 12:06:31

Messtelle

Name Hauptstraße
 Rtg. kommend (Name) Gilching
 Rtg. gehend (Name)
 Vmax StVO 
 Kommentar Ortsummitte
 Gerätetyp **DSD**

Zeitbereich

Startdatum 18.05.2020 07:00
 Enddatum 29.05.2020 09:59
 Tage Mo, Di, Mi, Do, Fr, Sa, So
 Zeitintervall 30 Minuten
 Zeitfenster / Tag 00:00 - 23:59

Geschwindigkeits-Histogramm

